

# ÉQUITÉ EN SANTÉ: DÉFIS ET PERSPECTIVES

DÉPARTEMENT VULNÉRABILITÉS ET MÉDECINE SOCIALE (DVMS)  
DÉPARTEMENT D'ÉPIDÉMIOLOGIE ET SYSTÈMES DE SANTÉ (DESS)  
LAUSANNE CENTER FOR HEALTH ECONOMICS, BEHAVIOR AND POLICY

UNISANTÉ-FACULTÉ DE BIOLOGIE ET MÉDECINE/ UNIVERSITÉ DE LAUSANNE

**Dr Santino Severoni's visit -WHO**

**Lausanne, March 24<sup>th</sup> 2025**



Cycle de conférences à Unisanté

# ÉQUITÉ EN SANTÉ: DÉFIS ET PERSPECTIVES

Entrée gratuite, sans inscription

*Unil*  
UNIL | Université de Lausanne

**unisanté**

Centre universitaire de médecine générale  
et santé publique - Lausanne

## INTRODUCTION

Le Département de vulnérabilités et médecine sociale, le Département d'épidémiologie et systèmes de santé, ainsi que le Lausanne Centre for Health Economics, Behavior and Policy et la Faculté de biologie et de médecine vous invitent à Unisanté pour assister à une série de conférences réunissant des expertes et des experts de renommée mondiale. Ces conférences seront l'occasion d'explorer les inégalités sociales en santé, leurs déterminants structurels et les politiques publiques visant à leurs réductions.

11

## PROGRAMME

*Les conférences peuvent également être suivies en visio-conférence.*

10h00-10h45

**24 MARS 2025**

**Auditoire Mathias Mayor au CHUV BH08**

*Health & migration: Strategic priorities and collaborative opportunities in global health*

*Dr. Santino Severoni: Directeur de Migration et Santé, Organisation mondiale de la santé (OMS)*

14h00-15h00

**29 AVRIL 2025**

**Auditoire Mathias Mayor au CHUV BH08**

*Do social preferences explain health inequality aversion?*

*Prof. Tom Van Ourti - Professeur d'économie de la santé à l'Erasmus School of Economics, Rotterdam*

11h00-12h00

**11 JUIN 2025**

**Auditoire Alexandre Yersin au CHUV BH08**

*Health justice and critical science in a time of oligarchy & opportunistic science denialism: an ecosocial analysis*

*Prof. Nancy Krieger - Professeure d'épidémiologie sociale à la Harvard T.H. Chan School of Public Health*

14h00-15h00

**18 AOÛT 2025**

**Auditoire Mathias Mayor au CHUV BH08**

*Prof. Michael Marmot - Directeur de l'Institute of Health Equity, University College London*

45777

*Unil*  
UNIL | Université de Lausanne



**unisanté**  
Centre universitaire de médecine générale  
et santé publique - Lausanne

# 2014-2024

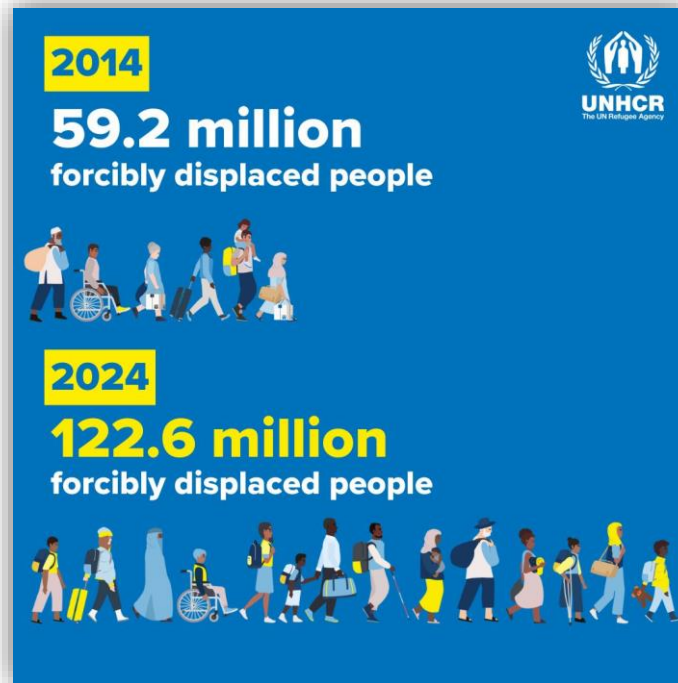



# UKRAINE

Two years after the massive escalation of the war in 2022, regular shelling and attacks continue to claim lives and destroy homes and infrastructure across the country.

6.5 million refugees from Ukraine remain uprooted from their homes.

3.7 million people are internally displaced within Ukraine.

© UNHCR/Hong Thiinhahon

Figures as of May 2024



# DON'T LOOK AWAY

The war in Gaza is a tragic reminder of what happens when conflicts (and by extension a refugee crisis) are neglected and forgotten.

UNHCR  
The UN Refugee Agency



It must also serve as a call not to forget other unresolved crises.



A boy joins other displaced families in Yar Hussain camp in Swab...

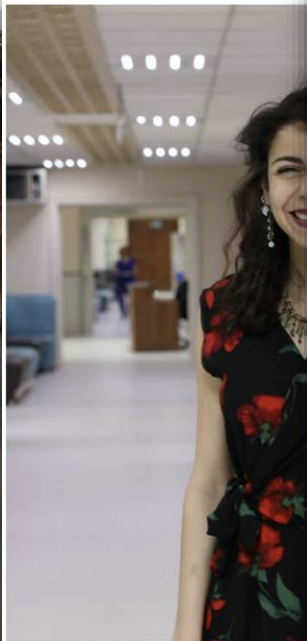

A Syrian interpreter working at a polyclinic for refugees and migrants in Esikgehi...



Health education sessions help...



Girls from the Baqa' visits have become education. © WHO



A family from Honduras, part of a "Migrant Caravan", walks on a road in Guatemala. © UNICEF / Daniele Volpe

unisanté

Centre universitaire de médecine générale  
et santé publique - Lausanne

Dans le cadre du cycle de conférences

### "Équité en santé : Défis et perspectives"

Organisé par Le Département de vulnérabilités et médecine sociale,  
le Département d'épidémiologie et systèmes de santé,  
ainsi que le Lausanne Centre for Health Economics, Behavior and Policy  
et la Faculté de biologie et de médecine.

Entrée gratuite, sans inscription.

Les conférences peuvent également être suivies en visio-conférence.

[Lien webex](#) pour cette conférence.

**24 MARS 2025**

10H00 à 10H45 – AUDITOIRE MATTHIAS MAYOR, CHUV, BH08

## Health & migration: Strategic priorities and collaborative opportunities in global health

Dr. Santino Severoni –

Directeur de Migration et Santé, Organisation  
mondiale de la santé (OMS)

Médecin et expert en systèmes de santé, qui œuvre depuis plus de 24  
ans au renforcement des systèmes de santé et à la diplomatie sanitaire,  
avec un focus particulier sur la santé des migrants.



Unil  
UNIL | Université de Lausanne



World Health  
Organization



**GLOBAL  
SCHOOL**  
ON REFUGEE AND  
MIGRANT HEALTH

Advancing Universal  
Health Coverage for  
refugees and  
migrants: from  
evidence to action

2 – 6 DECEMBER 2024

LIVESTREAMING FROM COLOMBIA

Unil  
UNIL | Université de Lausanne



unisanté  
Centre universitaire de médecine générale  
et santé publique - Lausanne

# Short bio

- Medical doctor, health economist, epidemiologist
- **2011:** Regional Director's Special Representative for Health and Migration
- **2013:** In 2013, he became the Coordinator for Public Health and Migration at the WHO Regional Office for Europe
- **2022:** Director of the Department of Health and Migration at WHO headquarters in Geneva, where he oversees global health and migration programs
- Eastern Africa, the Balkans, Central Asia, and Europe
- WHO Global Migration Program
- First WHO report on the health status of refugees and migrants in the European Region



# Program

- **9h30 – 10h00 : coffee and welcoming**
- **10h00 -10h45: talk from Dr Santino SEVERONI-WHO**
- **10h45-12h15 : three talks from the Unisanté colleagues**
  - **Research** : the RESAMI STUDIES and the AMIGO project (M Avendaño, J Marti, J Spycher )
  - **Teaching** : how we teach (P Bodenmann and colleagues)
  - **Clinics** : how we work (A François, R Tan)
- **12h20-12H40 : record of the podcast «Voices of Equity»**
- **12h45-13h45: meal**
- **14h00-17h00 : hands on the ground!**

